



PROSMED

ECÓGRAFO

VINNO

X1 E



# Excelente diseño

## Únicos en el mercado

---



Diseño italiano,  
minimalista,  
diferenciado y  
estilizado.



Enfocados a la  
funcionalidad.



Imagen  
vanguardista y  
estética.



Interfaz con nuevos  
íconos y body  
patterns.

# Características físicas

19"

Monitor LED con brazo articulado

8"

Panel táctil multifuncional



3 Puertos USB

256 GB

De memoria para Almacenamiento SDD

3

Puertos para transductores



# Calidad de imagen superior

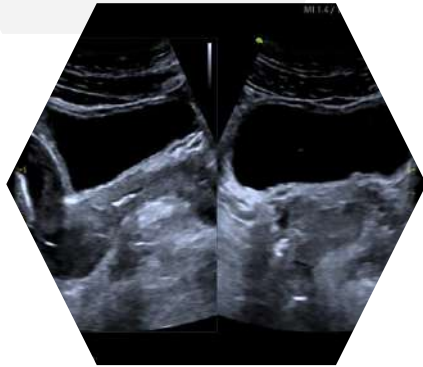

## VSpeckle

Mejora el contraste, reduce el granulado y otros artefactos automáticamente, lo que incrementa la calidad de la imagen.



## HAR

(Armónicas de inversión de pulsos).

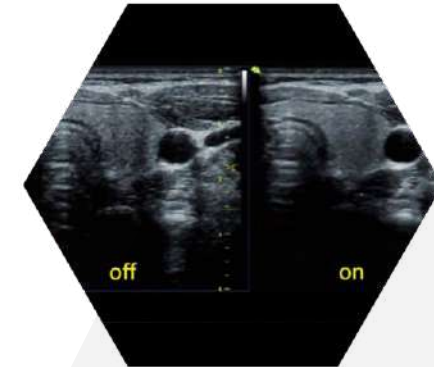

## VFusion

Transmite la señal desde diferentes ángulos y las combina en tiempo real, mejorando la resolución del contraste y reduciendo el ruido.

# Flujo de trabajo

## Mediciones automáticas

Íntima media, translucencia nucal, Hadlock (DB, CC, CA, LF) y trazo automático del espectro.

## Optimización automática

Ajusta automáticamente algunos parámetros de edición, buscando mejorar la calidad de la imagen. Puede activarse en modos B, color y espectral.

## Triplex

Valora el modo B, Doppler color y pulsado simultáneamente sin perder calidad de imagen, facilitando la valoración.

## TView

Extiende la zona de exploración, sin perder la resolución de los tejidos (imagen trapezoidal). En Vinno puede activarse en todos los transductores.



# Flujo de trabajo

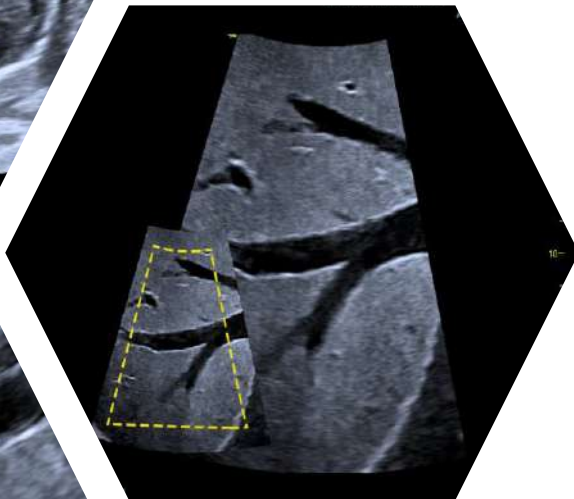
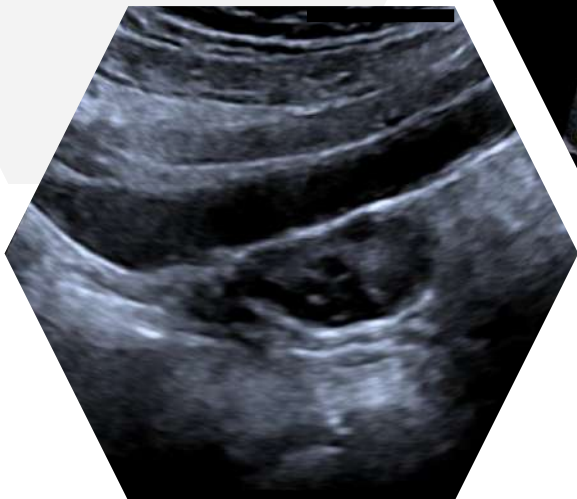
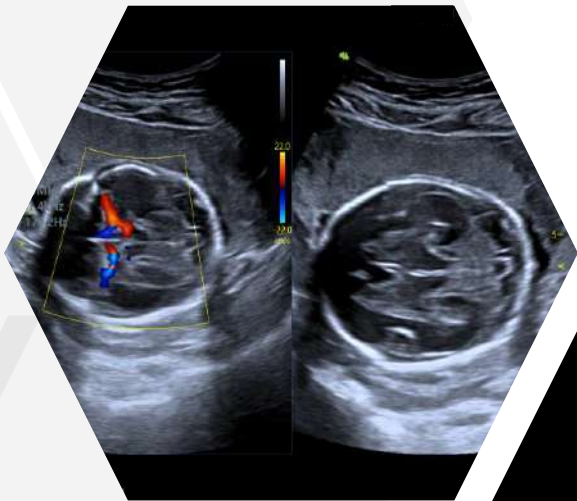

## VZoom

Incrementa el tamaño de la zona de interés sin perder resolución, que a diferencia de otras marcas, está compuesto no solo por SW, sino también por HW con excelente calidad a un alto FR y contraste.

## Easy compare

Permite comparar imágenes de distintos pacientes, fechas, estudios y transductores en la misma pantalla, lo que mejora el diagnóstico y seguimiento.

## Pantalla completa

Permite utilizar el total de la pantalla durante la exploración, mejorando la visualización sin perder la calidad de la imagen.



# Funciones específicas



## Optimización de aguja

Ayuda a visualizar la punta de la aguja en todo momento incrementando su ecogenicidad, de esta forma se minimiza el riesgo de error durante el procedimiento.

## Guía de biopsia

Se genera un carril virtual para establecer rangos y evitar el error durante el procedimiento.

## VTissue

Concentra el sonido, ajustando la velocidad automáticamente en toda la imagen sin utilizar armónicas, siendo más efectivo en campo cercano, lo que mejora la resolución de fibras en ligamentos y tendones.

## Smart Face

Herramienta inteligente que detecta y remueve automáticamente la interferencia producida por ruido y tejido frente a la cara del feto al realizar un volumen.

# Funciones específicas

## Elastografía semicuantitativa

Esta función permite valorar la rigidez del tejido explorando a través de la resistencia a la presión que se genera con movimientos del transductor. Disponible en todos los transductores.

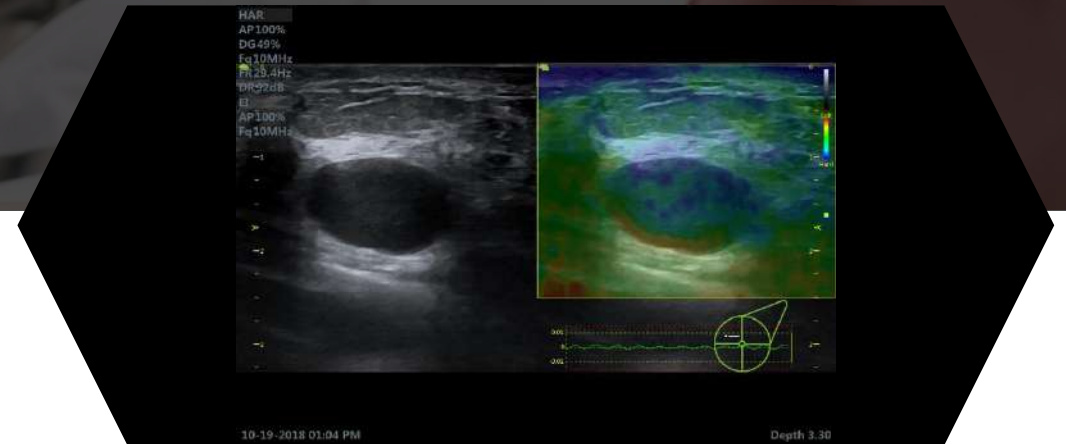

## IMT en tiempo real

Esta aplicación permite la medición de la íntima media anterior y posterior, sin congelar la imagen, por lo que el flujo puede ser valorado simultáneamente.



## Free 3D

Esta aplicación permite realizar un barrido en modo B, para generar un volumen y valorar distintas estructuras en múltiples planos con el transductor lineal.

## VLuminous Flow

Nueva tecnología que le otorga textura al flujo dentro de los vasos sanguíneos generando una impresión de volumen.

## Smart 3D

Permite manejar la imagen volumétrica, así como la luz artificial desde el panel táctil facilitando su edición y postproceso.

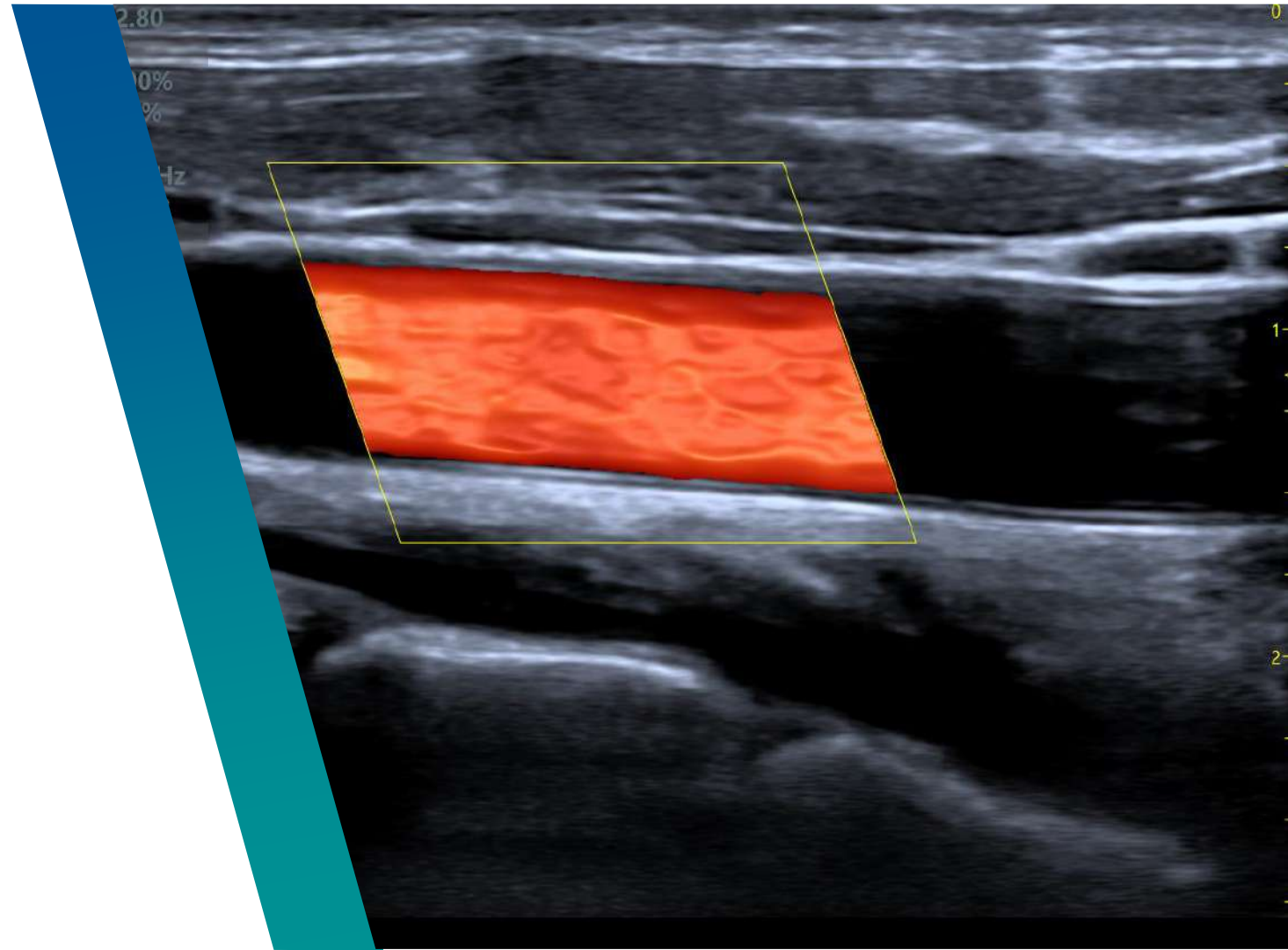

# Funciones específicas

## Free view

Ayuda a realizar cortes curvos y rectos en 3D, para obtener vistas en distintos planos.



## 3D/4D

Adaptación volumétrica en tiempo real que permite valorar movimientos faciales y corporales.



## Vista de Nichos

Reconstrucción multiplanar mejorando su correlación espacial para un diagnóstico mucho más específico.

## MCut

Función que permite observar la imagen volumétrica elegida mediante cortes tomográficos, los cuales pueden variar en número y grosor.

## VOCAL

Permite realizar una adaptación volumétrica de una lesión (tumor o quiste), para valorar a mayor detalle y en distintos planos su morfología.

## 4DHQ Grad

Mejora la cuarta dimensión a través de filtros que aportan textura, brillo y una fuente de luz artificial editable que otorga realismo al volumen obtenido.



# VReport

Herramienta para generar, editar y personalizar el informe clínico desde la plataforma del equipo, sin necesidad de exportarlo a una computadora.

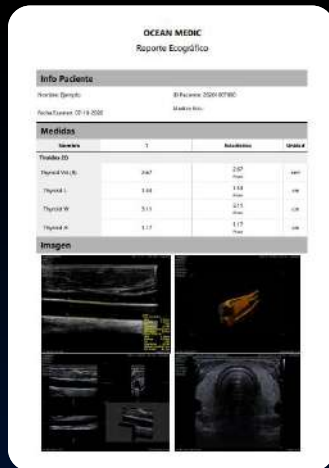

## Transductores específicos



**Lineales**

F4-12L



**Convexos**

F2-5C / CE



**Endocavitarios**

F4-9E



**Sectoriales**

G1-4P

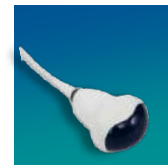

**Volumétricos**

D3-6C

# VISION IN INNOVATION

## VWork

Herramienta que personaliza el flujo de trabajo dependiendo de los requerimientos del usuario, generando una serie de pasos bien estructurados desde la pantalla táctil.



## Edición de panel táctil

Permite establecer el orden de las distintas funciones y herramientas a preferencia del operador, mejorando el flujo de trabajo.



## Gráficos

Las mediciones de fetometría se establecen automáticamente en los percentiles correspondientes y de manera cronológica en caso de seguimiento.





Tel: **55 53 99 19 59 / 55 55 27 56 96**

Av. Alcanfores No. 001 A, Col. Jardines de  
San Mateo. C.P. 53240, Naucalpan  
de Juárez, Edo de México

